

# Portfolio

Chiko Kusaba





子育てと  
政治を  
つないだら

CONTENTS

01. 税金の使われ方ってどうなってるの? ..... 02

02. 子育てと政治の今までとこれから ..... 03

03. 「行政と市民がつくるこれからの暮らし方」って? ..... 05

04. 教えて!政治と暮らしにまつわる素朴な「?」 ..... 09

05. あとがき ..... 10

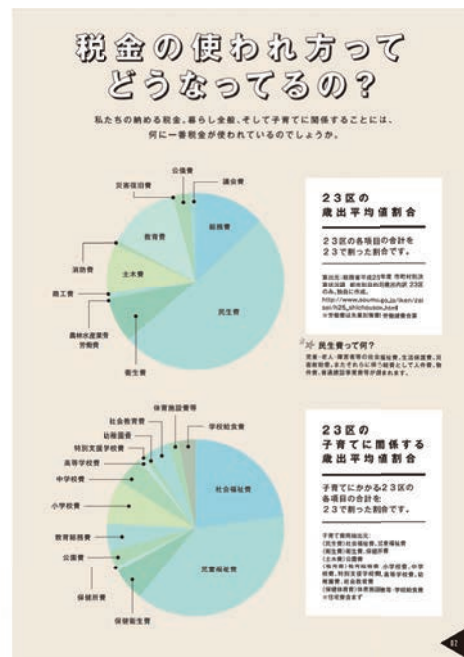

# 子育てと政治の 今までとこれから

子どもの暮らし、良くなって？悪くなって？

1946 ☆ 日本国憲法公布、公職選挙法で20歳以上の男女に選挙権付与、初の女性参議院議員に当選、女性議員39人誕生

1947 ○ 児童福祉法制定、労働基準法制定

1948 ○ 大蔵省が「保育費がスタート」

1956 △ 産休法の実施

1967 ○ 全国学童保育連絡協議会が結成、公的支援への市民活動が盛んに

1968 △ 日本電信電話公社(現NTT)が「育児休業取得制度」を創設

1985 ○ 国の制度化を求め、国会議員(108万署名)

1995 △ 育児休業取得制度(現NTT)が「育児休業取得制度」を創設、全ての事業主に対して義務づけられた場合、厚生労働省が初めて育児休業取得を公表

1997 ○ 児童福祉法改正、「放課後児童健全育成事業」として学童保育が法制化、重点的拡充へ

2001 □ 待機児童ゼロ作戦

2008 □ 新待機児童ゼロ作戦

2009 △ 育児・介護休業法改正、パパママ育児プラス等が盛り込まれた

2013 □ 保育園一揆

2014 △ 雇用保険制度改正、育児休業取得中、賃金の最大67%を支給へ

2015 ☆ 選挙年齢を20歳以上から18歳以上に引き下げ、子ども子育て支援新制度制定、学童保育の対象は6年生まで拡大

消費税率が5%→10%へ増税されると推定される14万円、そのうち50.7万円(5%の割合)が子育てに充てられる予定である。(読者アンケート「子育てと政治」アンケート実施)

消費税率が5%→10%へ増税されると推定される14万円、そのうち50.7万円(5%の割合)が子育てに充てられる予定である。(読者アンケート「子育てと政治」アンケート実施)

消費税率が5%→10%へ増税されると推定される14万円、そのうち50.7万円(5%の割合)が子育てに充てられる予定である。(読者アンケート「子育てと政治」アンケート実施)

## 自分らしい生き方をつくる親たち

「認可保育園をつくってほしい」2013年2月18日、杉並区役所前で抗議行動後、22日に異議申し立てを行なった杉並区の母親連による動きは、「保育園一揆」とよばれるまでに、当時、杉並区は子供同伴の出勤が身内に子供を預けている家庭のみ待機児童とカウントされ、入園できず育児休業を仕舞うに苦しむ家庭は待機児童と呼ばれてきた。杉並区では、このとき希望者の3分の2にあたる1800人の子供が入園できなかったため、自治体の待機児童数カウント、保育環境の整備について母親が声を上げました。以降杉並区は「待機児童対策緊急推進プラン」を発表、東京都も小規模保育「スマート保育」の整備促進事業に乗り出しました。

### ちょっとコラム

## 政治と暮らしに まつわる素朴な「？」

教えて！

Q. 自治体と国の違いってなに？

A. 国は国民全体の利害に関わることで全国で統一する必要があり、(外交、防衛、司法等) 自治体(都道府県、市区町村)は生活に密着する身近な行政全般を担い、地域ごとの利益や福祉に関することを決めます。

Q. 自分が選挙に行くタイミングってどのくらいあるの？

衆議院議員選挙	任期4年
国政選挙	任期4年
参議院議員選挙	任期6年
都道府県知事選挙	任期4年
都道府県議会議員選挙	任期4年
市区町村長選挙	任期4年
市区町村議会議員選挙	任期4年

Q. 家庭で政治の話をするときってどうすればいい？

A. 政治は学校の中だけで学ぶものではない。家庭や地域社会など実際の社会で生活する中で、「自分ごと」になっていくことが大切。

選挙になった段階でいきなり政治の話をするのではなく、普段から家庭の中で身近な地域の話題やニュースについて触れる機会を増やしていくことも一つです。自分と社会、政治が繋がっていることが分れば、自然と心理的なハードルは下がっていくはず。そのためには、親自身も地域のことや社会について積極的に関心を持っていく必要があります。

家庭の中で政治的な立場を立つ必要はないため、どんな情報をもとに、何を基準に投票先を決め、どこへ投票したのか、と聞いた話があってもいいのではないのでしょうか。

## このハンドブックイイね！

コミュニティ・オーガナイズイングジャパン代表 鎌田 華乃子さん

NPO法人ファザーリングジャパン理事 西村 創一朗さん

「会話は誰が作ったの？」なんて疑問な会話から、子供と一緒に政治を学んでいきたいと思っています。 KURASOU、野中 有紀・二児の母

この本を通じて、大人も子どももみんなが社会に関わるきっかけが少しづつ生まれることを願っています。 NPO法人YouthCreate 見尾田 直

政治を初めて意識したのは長男の保活。でも、よく見ると、暮らしのあちこち、政治はつながっていたんです。 KURASOU、豊原 愛・二児の母

自分自身も子育てを始めたばかりの親の立場として、このハンドブックを役立てていきたいと思っています。 NPO法人YouthCreate 小川 智恵一児の父

親の学びを始めて3年、暮らし中での「？」「！」に答え、たくさん人の小さな一歩につながります。 KURASOU、藤岡 聡子・二児の母

家族でふとしたタイミングで政治の話が食卓で出てくる。みんなであらゆる話題目でも楽しめたい。 KURASOU、藤岡 聡子・二児の母

SPECIAL THANKS!

東京都杉並区議員 NPO法人ストリートデザイン研究開発 理事長 須井 直人さん  
東京都豊島区議員 安達 裕美子さん  
NPO法人コミュニティ・オーガナイズイングジャパン代表 鎌田 華乃子さん  
NPO法人ファザーリングジャパン理事 西村 創一朗さん  
NPO法人YouthCreate、KURASOU主催ワークショップに参加下さったみなさん

発行日: 2016年6月26日  
発行先: ハンドブック「子育てと政治をつなぐ」制作団体  
デザイン: 藤岡 聡子  
印刷: 株式会社クワック  
本書の内容を無断で転載、複製、再発行することを禁じます。  
本書データは2016年6月時点での情報です。



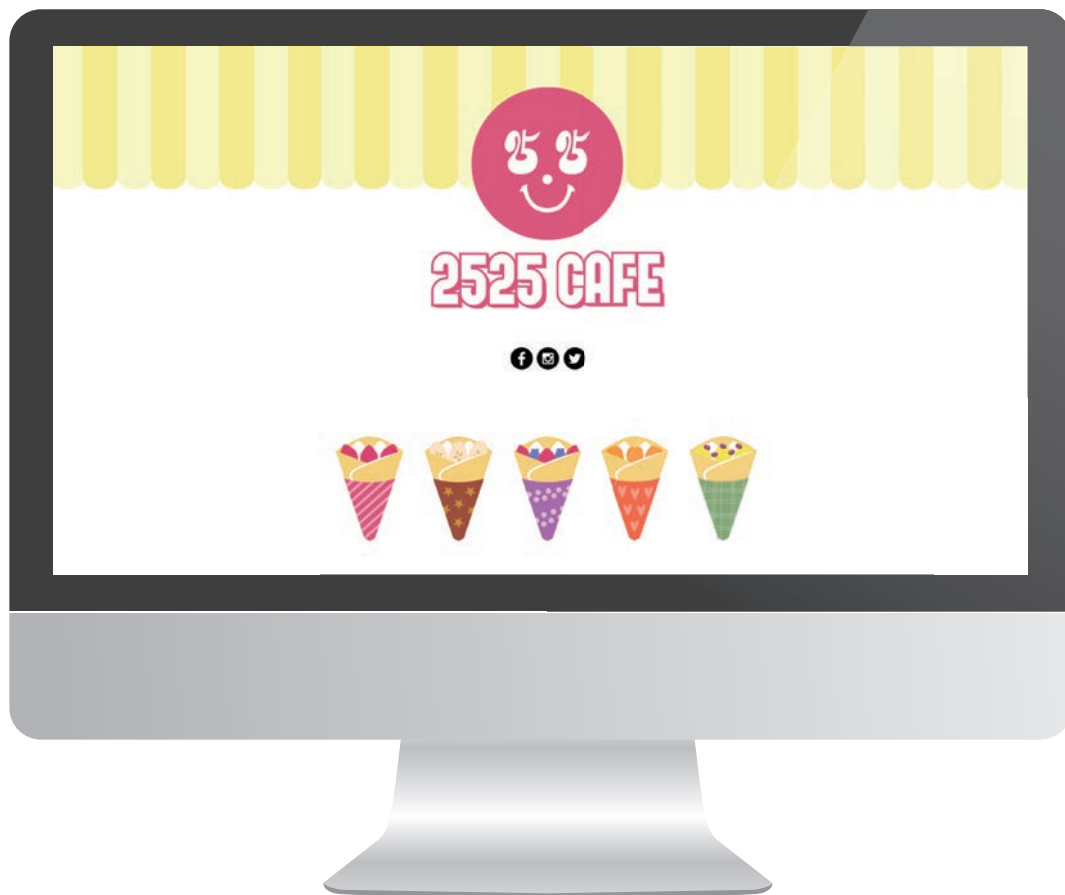



TEL 070 3844 5252  
 MAIL cafe2525cafe@gmail.com  
 WEB 2525cafe.com



LINE



facebook



twitter



2525 CAFE

POINT CARD

No.

Name

クレープ1個 = スタンプ1個

20ポイントで好きなクレープを  
お一つプレゼントいたします。

- ・ご本人様のみ有効となります。
- ・カードを紛失された場合ポイントは無効となります。
- ・特典につきましては予告なく変更及び中止する場合がございます。

雨の日は  
ポイント2倍









## Contents

はじめに	01
学長メッセージ	03
国際教養学部・教育学部	05
<b>卒業生のご活躍</b>	
卒業生からのメッセージ	07
卒業後の進路・就職支援	09
就職・進学先のご紹介	11
<b>キャンパスライフ</b>	
在校生からのメッセージ	13
ライフスタイル・周辺MAP	15
イベント紹介	17
学生支援・施設紹介	19
大学応援曲	21
<b>国際教養学部</b>	
国際教養学部について	23
教員紹介	25
学びのステップ	27
海外研修	29
交換留学制度	31
カリキュラム	33
授業内容	35
就職課程	37
<b>教育学部</b>	
教育学部について	39
教員紹介	41
カリキュラム、学びの声	43
授業内容	45
オプション教育支援プログラム	47
学習成果を確かめる	49
<b>学費・詳細情報</b>	
学費・奨学金制度	51
地域連携・出身校データ	53
Q&A・イベント情報	55

宮崎国際大学は  
世界で通用する  
グローバルな人材を  
育てます

What's your dream?  
あなたの夢は何ですか?

英語を必要とする  
仕事に就いて  
世界に通用する人  
になりたい

次世代の英語教育に  
即戦力のある  
小学校教諭・保育士に  
になりたい

国際教養学部へ

▶ P23

教育学部へ

▶ P39

## 国際教養学部 比較文化学科

School of International Liberal Arts  
Department of Comparative Culture

高度なコミュニケーション能力を備えた  
グローバルリーダーの育成

世界で通用するグローバルな人材になる！  
そう決めて入学しても、最初の1ヶ月は誰もが「わからない...」を経験する。  
そして「なるほど、そうだったか!」  
その後の1年間、英語を通じて世界が見える。  
MIOの教育にはそれを可能にする力がある。

## 3つの教育特色

**全ての授業を英語で行う・全員必修の海外研修**  
本学部のカリキュラムは、人文科学、社会科学、総合科学の分野にまたがるリベラル・アーツ科目から構成され、学生はこれらの多様な科目履修により幅広い教養と、狭い枠にとらわれない多面的視野を身につけます。また、2年次後期には、国際社会で生きる自信や自立心を身につけるため一学期間、英語学習を中心とした留学(海外研修)をします。

**少人数参加授業・教科と英語2名の教員によるティームティーチング**  
授業は英語で行われ、また、20人程度の少人数制を採っています。2年次前期まで授業は教科と英語2名の教員によるティームティーチングで行われます。本学部には、大文講義を聴いて「アートを教える」の授業はあまりありません。自分で、あえては「クラスメート」とともに考え、結論を導いていく(アクティブラーニング)過程で、英語によるコミュニケーション能力を高め、また多面的な思考力(クリティカルシンキング)を身につけます。

**外国人教員比率 約80% (日本への外国人教員比率)**  
本学部のカリキュラムは、人文科学、社会科学、総合科学の分野にまたがるリベラル・アーツ科目から構成され、学生はこれらの多様な科目履修により幅広い教養と、狭い枠にとらわれない多面的視野を身につけます。また、2年次後期には、国際社会で生きる自信や自立心を身につけるため一学期間、英語学習を中心とした留学(海外研修)をします。

<b>取得可能な資格</b>	<b>卒業後の多様な進路(実績)</b>
<ul style="list-style-type: none"> <li>中学校教諭一種免許状(英語)</li> <li>高等学校教諭一種免許状(英語)</li> <li>小学校教諭二種免許状</li> <li>TOEIC(目標 900以上)</li> <li>TOEFL(目標 IBT100以上)</li> </ul>	<ul style="list-style-type: none"> <li>一般企業 航空、旅行、ホテル、放送、新聞、情報(コンピュータ関連)、銀行、貿易、保険、証券、教育関連等</li> <li>公務員 教員(小・中・高)、警察、消防、市町村役場等</li> <li>進学 国内大学院、海外大学院</li> </ul>

**専門教育プログラム新設<3・4年次>**  
「専門性を生かしてもっと学びたい」の声に応えるプログラムが新設されました。

**グローバル・リーダーシッププログラム (GLC Program)**  
グローバル社会で活躍する次世代のリーダー育成  
優れた成績及びコミュニケーション能力、日本国内外のリーダーとして次世代を担いたいという高い志を持った学生を対象とする「グローバル・リーダーシッププログラム(GLC Program)」。「21世紀におけるグローバル・リーダーシップ」、「グローバルスタンダード」や「競争解決の理論と実践」などを学びながら、地域及びグローバル社会における課題を見出し、解決するという課題解決型学習及び、JICA、政府機関や有力企業等でのインターンシップを通して、リーダーとしての素質を磨き、グローバル社会のリーダーを育成します。

**中・高英語教員、小学校教員養成(教育課程)プログラム (TC Program)**  
優れた英語力とグローバルな視野を備えた次世代の教員育成  
本プログラムはリベラル・アーツ教育を基盤として、アクティブ・ラーニングを通して高度なクリティカル・シンキング能力及びグローバルな視野を備えた教員を育成します。優れた能力及び熱意を持った教員として現場の即戦力となり、次世代日本の英語教育の発展を担っています。



北九州市立文学館 企画展

# 「落椿」

杉田久女・橋本多佳子 展



杉田久女

俳句に縁のなかつた頃の  
私にはただ美しい人だと  
見ただけであつた  
橋本多佳子「久女のこと」

北九州が生んだ二人の女性俳人、  
杉田久女と橋本多佳子の企画展を開催します。  
二人は多佳子の自宅の櫓山荘で行われた  
高浜虚子歓迎句会で出会いました。  
これをきっかけに多佳子は久女から  
俳句の手ほどきを受けるようになります。  
本展では、俳壇を代表する人気作家である  
久女と多佳子のさまざまな作品を、  
豊富な自筆資料からご紹介します。

展示解説 申込不要

3月中の毎週土曜日14:00から  
学芸員の展示解説を行います。

白牡丹のよう  
すらりと佇つた多加女さん  
杉田久女「落椿」



橋本多佳子

2017年

3月1日[水]

4月9日[日]

北九州市立文学館 観覧無料

開館時間 9:30~18:00(入館は17:30まで)  
休館日 月曜日(ただし3/20は開館、翌日休館)  
主催 北九州市立文学館

同時開催

北九州と3.11、  
そして熊本地震



北九州市立文学館

〒803-0813 北九州市小倉北区城内4-1  
TEL 093-571-1505 FAX 093-571-1525  
[http:// www.kitakyushucity-bungakukan.jp/](http://www.kitakyushucity-bungakukan.jp/)  
会場へのアクセスは裏面をご覧ください



**駿台 SUNDAI 中学部** 関東版

# 大学受験コース 入学案内

2016

中高一貫 中学1・2・3年生 対象

駿台から 東大・京大へ  
駿台から 医学部へ

「伝統と実績の100周年、未来へつなぐ愛情教育」  
2016年 発行部数2100冊発行

小学6年生 / 中学1・2・3年生対象 **関東版**

**駿台 SUNDAI 中学部**

# 高校受験コース 入学案内

第一志望は、  
ゆずれない。

## SUNDAI GUIDE BOOK 2018

駿台 中学部

「伝統と実績の100周年、未来へつなぐ愛情教育」  
2018年 発行部数2100冊発行

**駿台 SUNDAI 中学部** 中高一貫 / 小学6年生 / 中学1・2・3年生 対象

# 大学受験コース 入学案内

2018

第一志望は、  
ゆずれない。

駿台から 東大・京大へ  
駿台から 医学部へ

「伝統と実績の100周年、未来へつなぐ愛情教育」  
2018年 発行部数2100冊発行

駿台 中学部

SUNDAI GUIDE BOOK 2017

**駿台 SUNDAI 中学部** 中高一貫 / 小学6年生 / 中学1・2・3年生 対象

# 高校受験コース 入学案内

2017

第一志望は、  
ゆずれない。

駿台から 東大・京大へ  
駿台から 医学部へ

「伝統と実績の100周年、未来へつなぐ愛情教育」  
2017年 発行部数2100冊発行

**駿台 SUNDAI 中学部** 中高一貫 / 小学6年生 / 中学1・2・3年生 対象

# 大学受験コース 入学案内

2017

第一志望は、  
ゆずれない。

駿台から 東大・京大へ  
駿台から 医学部へ

「伝統と実績の100周年、未来へつなぐ愛情教育」  
2017年 発行部数2100冊発行



見て、聞いて、  
調べて、考えた  
本当にあった話。



第9回

# 子どもノンフィクション文学賞

選考委員

那須正幹 最相葉月 リリー・フランキー

## 平成29年度 作品募集

「ノンフィクション」とは、身の回りで本当にあった話、あなた自身の体験談や取材した真実の話のことです。作品の主人公やテーマは自由です。力作をお待ちしています。

子どもノンフィクション文学賞

ウェブ検索



## 対象 小・中学生

小学生、中学生それぞれ優秀作品を表彰します。

- ◆大賞 各1編ずつ 表彰権、副賞として図書カード 10万円分
- ◆佳作 各2編ずつ 表彰権、副賞として図書カード 5万円分
- ◆選考委員特別賞 各3編ずつ 表彰権、副賞として図書カード 3万円分
- ◆学校団体賞 各3校ずつ 表彰権、副賞として図書カード 3万円分

受付期間 平成29年9月1日(金)～11月30日(木) (必着)

- 枚数 【小学生の部】 400字づめ原稿用紙3～20枚
- 【中学生の部】 400字づめ原稿用紙5～50枚



第64回 日本臨床検査医学会学術集会  
第29回 世界病理臨床検査医学会連合会議

ランチオンセミナー01

# 炎症性腸疾患と 便中カルプロテクチン

基本と診療への応用

座長

南木 融先生  
筑波大学附属病院  
検査部技師長

演者

中村志郎先生  
兵庫医科大学  
炎症性腸疾患学講座内科部門 教授

2017 11月18日 [土] 11:50-12:50  
(平成29年)

会場：第●会場（国立京都国際会館）

このコピーはダミーです。整理券配布についてのコピーがここに入ります。  
共催：第64回日本臨床検査医学会学術集会／第29回世界病理臨床検査医学会連合会議

# SEMINAR 01

**SIRIL** 株式会社エスアールエル



第66回

2017 in CHIBA

# 日本医学検査学会 ランチョンセミナー20

## 病院機能評価の 受審ポイントと5S活用

2017 **6/18** 日 11:30-12:30

第14会場(幕張メッセ国際展示場7-8ホール 1階)

司会者

**藤田 晋一**

独立行政法人 労働者健康安全機構  
山陰労災病院 中央検査部 部長

講演者

**東田 一弘**

株式会社エスアールエル 営業統括部  
(病院機能評価3rdG-Ver1.1&Medical-5S支援チーム)

共 催 第66回日本医学検査学会 株式会社エスアールエル





**SRL  
UPDATE  
FORUM**  
VOL.14

2017 **7月1日** [土]  
(平成29年)

**15:00-18:35** EBIS303  
イベントホール  
〈東京(恵比寿駅)〉

座長

聖路加国際病院  
院長 **福井 次矢** 先生

講演  
1

**15:00-15:50**  
ゲノム解析技術の進歩と  
臨床検査への応用

三重大学名誉教授 **登 勉** 先生

講演  
2

**15:50-16:40**  
ゲノム医療時代の遺伝性腫瘍  
～乳がん・卵巣がんを中心に～

国立がん研究センター 基盤的臨床開発研究コアセンター  
遺伝医学研究分野 分野長 **吉田 輝彦** 先生

休憩(軽食)

座長

社会医療法人神鋼記念会 総合医学研究センター  
センター長 **熊谷 俊一** 先生

講演  
3

**16:55-17:45**  
肺がんのゲノム医療

東京大学大学院医学系研究科 細胞情報学分野  
教授/国立がん研究センター研究所 所長 **間野 博行** 先生

講演  
4

**17:45-18:35**  
白血病の遺伝子異常と  
新しい治療戦略の動向

東京大学医科学研究所附属病院 病院長 **小澤 敬也** 先生

知って  
おきたい  
**がん  
遺伝子  
診療**

— 専門医からのメッセージ —

参加費  
**無料**



# 第22回 SRL感染症フォーラム 病原体の変貌と 感染症診療

2017 12.16<sup>[土]</sup> 15:00-18:30  
@ JPタワーホール/東京(丸の内)

## 01 15:10-15:55 世界のインフルエンザの動向

**座長** 愛知医科大学客員教授  
岡山大学名誉教授 森島 恒雄 先生

**演者** 国立感染症研究所  
インフルエンザウイルス研究センター  
センター長 小田切 孝人 先生

## 02 15:55-16:40 急増する梅毒—診療のポイント—

**座長** 川崎市健康安全研究所  
所長 岡部 信彦 先生

**演者** 東京慈恵会医科大学  
皮膚科 教授 石地 尚興 先生

休憩(軽食)

## 03 17:00-17:45 薬剤耐性(AMR)対策の現状と アクションプラン2年目の課題

**座長** 京都大学大学院医学研究科  
臨床病態検査学 教授 一山 智 先生

**演者** 国立国際医療研究センター病院  
AMR臨床リファレンスセンター  
具 芳明 先生

## 04 17:45-18:30 ピロリ菌除菌によるわが国の 胃がん予防戦略2017

**座長** 札幌医科大学医学部  
小児科学講座 教授 堤裕幸 先生

**演者** 北海道医療大学  
学長 浅香 正博 先生

**世話人会顧問** 平山 宗宏 先生(東京大学名誉教授)

**代表世話人** 森島 恒雄 先生(愛知医科大学客員教授/岡山大学名誉教授)

**世話人** 一山 智 先生(京都大学大学院医学研究科 臨床病態検査学 教授)

岡部 信彦 先生(川崎市健康安全研究所 所長)

堤 裕幸 先生(札幌医科大学医学部 小児科学講座 教授)

(50音順)

**SIRIL** 株式会社エスアールエル



第22回 SRL感染症フォーラム

# 病原体の変貌と 感染症診療

2017.12.16(土) 15:00-18:30

@ JPタワーホール/東京(丸の内)

15:10-15:55

## 世界のインフルエンザの動向

**座長** 愛知医科大学客員教授  
岡山大学名誉教授 森島 恒雄 先生

**演者** 国立感染症研究所  
インフルエンザウイルス研究センター  
センター長 小田切 孝人 先生

15:55-16:40

## 急増する梅毒—診療のポイント—

**座長** 川崎市健康安全研究所  
所長 岡部 信彦 先生

**演者** 東京慈恵会医科大学  
皮膚科 教授 石地 尚興 先生

休憩(軽食)

17:00-17:45

## 薬剤耐性(AMR)対策の現状と アクションプラン2年目の課題

**座長** 京都大学大学院医学研究科  
臨床病態検査学 教授 一山 智 先生

**演者** 国立国際医療研究センター病院  
AMR臨床リファレンスセンター  
具 芳明 先生

17:45-18:30

## ピロリ菌除菌によるわが国の 胃がん予防戦略2017

**座長** 札幌医科大学医学部  
小児科学講座 教授 堤裕幸 先生

**演者** 北海道医療大学  
学長 浅香 正博 先生

**世話人会顧問** 平山 宗宏 先生(東京大学名誉教授)

**代表世話人** 森島 恒雄 先生(愛知医科大学客員教授/岡山大学名誉教授)

**世話人** 一山 智 先生(京都大学大学院医学研究科 臨床病態検査学 教授)

岡部 信彦 先生(川崎市健康安全研究所 所長)

堤 裕幸 先生(札幌医科大学医学部 小児科学講座 教授)

(50音順)

**SRL** 株式会社エスアールエル



## プレミアム名刺

ファンシーペーパー特有の風合い、  
手触りにより、プレミアムな名刺に！  
普通紙からファンシーペーパーに変えるだけで、  
視覚的にも触感的にも個性的な印象になります！

100枚 3,000yen エンボス加工 なし

100枚 5,500yen エンボス加工 あり

## マットPP名刺

しっとりした質感のマットPPフィルムは、  
光沢を抑える効果があり、  
上品で落ち着いた印象に！  
耐久性にも優れています。

100枚 2,500yen

200枚 3,500yen

## スタンダード名刺

とにかくコストを安くしたい！  
急ぎで納品して欲しい！  
オンデマンド印刷の  
「スタンダード名刺」がオススメです！

100枚 1,200yen

200枚 2,200yen

※価格には、制作費、用紙代、印刷費、送料、消費税が含まれます。



# 名刺印刷のご紹介

ジマールは担当営業が  
直接お客様のもとへお伺いさせて頂き、  
責任を持って制作から納品まで  
一貫して丁寧に対応致します。  
お気軽にご相談ください。



Facebook  
@onounijimar



Instagram  
@onounijimar





## 意外と知らないデリケートゾーンのこと。



### 顔や体の他のパーツとは、pHが違う！

デリケートゾーンのpH値は3.8~4.5の弱酸性です。通常のボディソープはほとんどがアルカリ性~中性なので洗いすぎて自浄作用を低下させてしまう可能性も。必要な菌や常在菌を守るため、pH値がきちんと調整された専用のソープを選ぶことにおいやすレ、乾燥の予防にもつながります。

### デリケートゾーン、しっかり洗えてる？

デリケートゾーン周りは尿、おりもの、皮脂汚れが溜まりやすくそれがニオイや不快感の原因にも。複雑な構造をしているのでお湯洗いだけでは恥垢というアカがたまり不衛生に。生理中はナブキンでムレやすく、雑菌が繁殖しやすくなるので専用ソープで清潔にしましょう。

### 顔や体が乾くように、デリケートゾーンも乾く！

年齢とともに顔や体の乾燥が気になる方も多いのではないでしょうか。実は他のパーツと同じくデリケートゾーンも乾燥するのです。誤ったお手入れでは乾燥が進み、ターンオーバーの乱れにつながることも。保湿ケアで潤いをキープして健康なデリケートゾーンを保ちましょう。

### 気になるくすみの原因は...

多くの女性が悩んでいるデリケートゾーンのくすみ、これには乾燥はもちろん、下着の締め付けやタイトなパンツスタイルによりおこる摩擦も影響しています。最近ではVIO脱毛をしたことで自分のデリケートゾーンを初めて見て、黒ずみに気がつく人も。専用の保湿クリームで、毎日ケアすることが大切です。

開発者：森田 敦子

お問い合わせはこちら



株式会社サンルイ・インターナショナル  
代表取締役  
大学を卒業して、航空会社の客室乗務員の仕事に就くも、ダストアレルギー気管支喘息に、そのケアとして精油やハーブに出会い、フランス国立パリ13大学で植物薬理学を本格的に学ぶ。帰国後、植物に基づいた商品とサービスを社会に提供するため、会社を設立しコスメ開発やルボア フィットセラピストスクールを主宰。近所に「陶ろからた」[ワニックス]、「自然お守り薬」[水筒書道]

株式会社サンルイ・インターナショナル  
153-0061 東京都目黒区中目黒3-12-5  
TEL 0120-550-626  
http://intime-cosme.com/

## すべての女性へ、新提案



アンティーム オーガニック  
デリケートゾーンケア

お試しセット

デリケートゾーンを  
ボディソープで  
洗っていませんか？

保湿ケアで  
ビキニラインを  
明るい印象に！

生理中、  
妊娠中でも  
安心の設計♪



デリケートゾーンケアってなぜ必要？

答えはウラへ！

## たっぷり2日分！お試しください♪



### Intimate Feminine Wash

アンティーム フェミニン ウォッシュ  
100mL ¥2,160 (税込)

デリケートゾーンこそ、  
オーガニックの弱酸性ソープで  
弱酸性で強く洗いすぎず、  
肌のうるおいを保持した  
まま、気になるニオイの  
元となる汚れをすっきり  
と洗い上げます。

ニオイ ムレ



### Intimate Whitening Cream

アンティーム ホワイト クリーム  
100mL ¥2,808 (税込)

Vラインやワキ、乳首などの  
気になる部位の保湿クリーム  
オリーブオイルから抽出した  
自然原料によって柔軟性、  
うるおいを与え肌にツヤを与えます。

乾燥 ツヤ



## ご使用方法

### Intimate Feminine Wash



①100円玉大を  
手にとって泡立てる



②手でやさしく洗う



③洗い流す

### Intimate Whitening Cream



①100円玉大を  
手に取る



②手でやさしく  
塗り込む



③バストリップにも



④ワキにも使える









**全国 No.1**  
※2016年3月31日発表

**第33回 美容師国家試験全員受験・全員合格**

合格率 **100%**  
(実技試験・筆記試験)

合格者 **379**人合格  
379人中

**保護者説明会** 美容分野への進学を考える  
きっかけとして、ぜひご参加ください!

**対象**  
●高校1〜3年生の保護者様  
●高卒生の保護者様  
※保護者様のみご参加も歓迎です。

**主なプログラム**  
1. 美容業界の仕事について  
2. 美容師免許(国家資格)と各種検定取得について  
3. 学校生活や行事について  
4. 卒業の詳細と 学習サポート特典について  
5. カット・メイク等の講座・進路・進級の見学

**日程・時間**  
オープンキャンパス全日程実施  
13:00~16:00 12:30受付開始

**予約制**  
ホームベアロー  
フリーダイヤル  
にて受付中です

**オープンキャンパス**  
知れば知るほど面白いフクビにぜひ一度ご来校ください。

- ◆ 学費バックアップ
- ◆ 無料送迎フビバス
- ◆ 北九州校無料タクシー

**福岡校** ☎0120-2918-35

〒810-0062  
福岡市中央区天神3-3-12  
tel.092-715-0017  
fax.092-715-8480  
[ACCESS]  
□地下鉄大濠駅西口  
1番出口より徒歩5分  
□西宮バス大濠西  
バス停より徒歩5分  
□福岡空港西口より徒歩5分

**北九州校** ☎0120-2918-37

〒802-0022  
北九州小倉北区上里野1-5-59  
tel.093-531-8786  
fax.093-531-8788  
[ACCESS]  
□小倉駅より徒歩15分  
□小倉駅より門前バス  
上里野1丁目バス停より徒歩2分  
□アストリーマート上里野店より  
徒歩5分

FUKUBI

先生と保護者のみなさまへ

**学費サポート BOOK**

福岡美容専門学校

**美容師免許の必要性**

清潔、麗らかなる容姿を美しくするための業務については美容師免許が必要とされています。

**美容師免許が必要(例)**  
●カット ●カラー ●パーマ ●セット ●メイク ●まつ毛エクステ ●ブライダルメイク ●エクステーション

**不要(例)**  
●エステ ●ネイル

**美容師になるまでのステップ**

専門学校卒業+国家資格取得=プロフェッショナルへのスタートライン。

**経路**  
1. 専門学校卒業以上  
2. 国家資格取得  
3. フロントワーク(接客) / フロントワーク(メイク)

**通信課程**  
※中学校卒業以上  
1. 専門学校卒業以上  
2. 国家資格取得  
3. フロントワーク(接客) / フロントワーク(メイク)

**学費一覧 美容科2年課程**

	入学金	コース費用	1年前期	1年後期	2年前期	2年後期	合計金額
<b>福岡校</b>							
カットコース	200,000	60,000	846,000	479,000	500,000	496,500	2,581,500
メイクコース	200,000	150,000	846,000	479,000	500,000	496,500	2,671,500
エステコース	200,000	100,000	846,000	479,000	500,000	496,500	2,621,500
<b>北九州校</b>							
カットコース	200,000	60,000	836,000	469,000	490,000	486,500	2,541,500
メイクコース	200,000	150,000	836,000	469,000	490,000	486,500	2,631,500
エステコース	200,000	100,000	836,000	469,000	490,000	486,500	2,581,500
納入時期	合格通知後送付 入学式開始前		H29年1月末	H29年8月末	H30年2月末	H30年8月末	

**「美容師免許」がスタートです**

1. 美容師をはじめ、メイク、エステなど様々な美容のプロを業へ送り出しています。

2. カットコース、メイクコース、エステコース

FUKUBIは、美容師免許とコース別学習で専門性が身に付きます。FUKUBIは全コース全員が美容師国家試験を受験します。

**就職率 100%** 求人件数 **7,000** 第一志望の就職内定率 **78.4%**

エリア別就職者数  
福岡 208人、北九州 27人、熊本 82人、大分 34人

**学費サポート 各制度併用可** ※詳細は「学費サポート」をご確認ください

**やめない人材を育てるFUKUBI**

1. 美容業界理解のための入学前講演会、入学後の指導。
2. 学生一人ひとりの個性や志向にマッチしたサロンへ就職を実現。
3. サロンオーナーをめざす方に向けて卒業後も美容組合がコンサルティング。
4. 技術的なことから仕事や転職のごことで卒業後もサポート。

社会的に増加傾向にある早期離職者。FUKUBIでは在学中も卒業後もしっかりサポート。

労働力の流動性が上がり、現在どの業界でも若年層の早期離職が問題になっています。そのなかには、業界にいていないイメージとのギャップや、職种での人間関係などの理由が原因です。FUKUBIは、美容師100名超の就職先を確保し、その対策として本校では美容師の就職を支援する機会を設けたり、授業のなかで業界や美容師の業務内容、就職の実情などをしっかりと理解させてから学生を送り出しています。また卒業後も入社フォローアップのための就職などの就職相談に応じ、随時フォローアップしています。

就職先別の就職率(美容師国家試験合格者数/21)

人材確保	37%
イメージとのギャップ	30%
人間関係	13%
その他	13%
欠席	7%

**学費サポート 各制度併用可**

オープンキャンパス参加特典  
**福岡県美容組合奨励金制度**  
この制度は福岡県の美容組合による学費を支援していくためのサポートです。  
授業より**50,000円免除** (1年前期学費より免除)

指定校推薦で受験料免除  
**指定校推薦制度**  
受験料の**20,000円免除**

新しい特典 家族割制度  
**家族割制度**  
受験料の**50,000円免除**

授業料最大60万円免除  
**フクビ特待生制度**  
この制度は本校が積極的に美容の仕事を目指す方の学費の一部をサポートしていくシステムです。  
授業料よりランクごとに所定の金額を免除

100%が  
少くとも特待生制度を  
受けられます

授業料より  
ランクごとに  
所定の金額を  
免除

ひとり暮らしの負担を軽減  
**奨学寮制度**  
※福岡のみ  
ひとり暮らしが困難な学生で、生活を  
安定することを目的に設けられた制度です。  
※寮費は別途徴収  
第一種奨学寮 第二種奨学寮

60万円免除 40万円免除 20万円免除 10万円免除



全国各店オーナー・店長・クルーさんのための

# お客さま起点の 売り場づくりの考え方

2017年度 春夏期

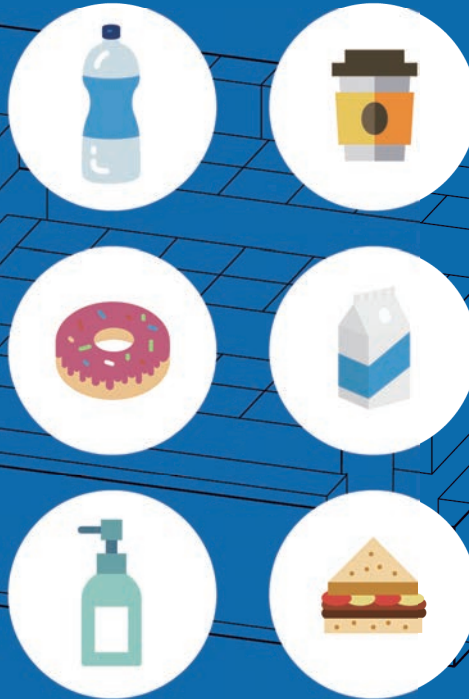

LAWSON

ローソンチェーン外秘

必須機能を揃えて  
生活支援を強化しましょう!

株式会社ローソン

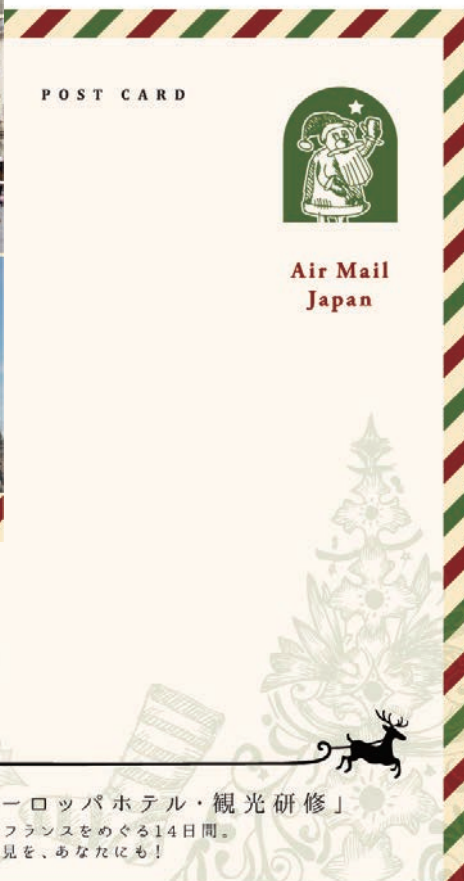

YMCAsの「ヨーロッパホテル・観光研修」  
イタリア・イギリス・フランスをめぐる14日間。  
素晴らしい感動と発見を、あなたにも！

**YMCAs** 東京YMCA国際ホテル専門学校  
TOKYO YMCA COLLEGE OF HOTEL MANAGEMENT  
2-8-12, Nishiwaseda, Shinjuku-ku, Tokyo 169-0051 Japan  
<http://hotel.ymsch.jp/> **YMCAホテル学校** 検索



LINE@  
ぜひ  
友達登録  
してね！



# Hamburg Steak Set

※価格が変動する場合がございます。

牛亭のハンバーグステーキセット注文方法はお客様に

**セットor単品** **大きさ** **焼き方** **ライスサイズ**

を選んで注文していただくシステムになっております。

単品ライス ¥200  
ミニサラダ ¥200  
スープ ¥100



STEP.01 Set?	STEP.02 Size?	STEP.03 Roast?	STEP.04 Rice?
<p>セットor単品 を選ぶ</p> <p>牛亭セット ミニサラダ・ライス スープ付き ¥350</p> <p>ドリンクセット 牛亭セット+ お好きな ソフトドリンク1杯 ¥600</p> <p>ハンバーグ単品 ハンバーグのみご注文 ¥0</p>	<p>ハンバーグのサイズ を選ぶ</p> <p>180g(S) ¥1200</p> <p>—</p> <p>230g(M) ¥1500</p> <p>—</p> <p>300g(L) ¥1900</p>	<p>ハンバーグの焼き方 を選ぶ</p> <p>ミディアムレア</p> <p>ミディアム</p> <p>ウェルダン</p>	<p>ライスのサイズ を選ぶ</p> <p>セットまたは単品ライスを注文 される方はライスのサイズを お選びください。</p> <p>小盛(150g)</p> <p>中盛(200g)</p> <p>大盛(250g)</p> <p>特盛(300g)</p>

※牛亭では商品の品質を守る為に注文を預かってから手作業にて調理を行う為、混雑時などには提供時間がかかる場合がございますご了承ください。

# Topping

トッピングで自分好みに

ハンバーグのみでも美味しいことに変わりはありませんが、より自分好みの味を求めることが人の性というもの。そこで牛亭では、実際に様々なものをハンバーグに実験的にトッピングし自分達が美味しいと思った物をメニューのトッピングとして採用していますので一度お試しください。

<p>各 ¥100</p> <p>とろ〜りチーズ ソーセージ2本 半熟目玉焼き から揚げ2ヶ</p>	<p>各 ¥150</p> <p>温泉玉子 コーンクリームコロッケ いろいろなキノコ ハンバーグソース増量 こんがりベーコン</p>
--	--

# Drink

<h2>Beer</h2> <p>ザ・プレミアムモル(香るエール) ¥680 ハートランド・ハイネケン ¥630 カールスバーグ・シンハー ¥630 ギネス・コロナ・パスベルエール ¥700</p>	<h2>Soft Drink</h2> <p>各 ¥320</p> <p>アイスコーヒー [100% Juice] アイスティー オレンジ 茉莉花茶 アップル 烏龍茶 グレープフルーツ 牛乳 バイナップル ペプシコーラ トマト ソーダ(ライム付) ジンジャーエール(甘口・辛口)</p>
<h2>Other</h2> <p>オールフリー ¥480 ※ノンアルコールビールテイスト飲料</p>	

# Dessert

お口直し甘いもの

## Ice Cream

<p>重心に落ちる ラムネアイス ¥300</p>	<p>チョコをたっぷりかけた バニラアイス ¥300</p>	<p>ココナッツが効いている パインアイス ¥300</p>
-----------------------------------	--	--

<h2>Other</h2> <p>大人のメロンクリームソーダ アルコールが含まれるため 未成年の方には提供できません ¥680</p> <p>丸ごとカマンベールフライの バニラアイスのおせ この絶妙なバランスがクセになる! ¥980</p>	<h2>Milk Cocktail</h2> <p>各 ¥550</p> <p>いちごみるく いちごリキュール</p> <p>カルーアミルク コーヒリキュール</p> <p>マリブミルク ココナツリキュール</p>
---	---

こんなデザートが欲しい!等のリクエストがありましたらお気軽に従業員にお伝えください。  
今後の参考にさせていただきます。もちろんデザート以外の牛亭に関する皆様のご意見、ご要望もお待ちしております。

# Other Drink

<h2>SOUR</h2> <p>耐ハイ・サワー</p> <p>・ウーロンハイ ・茉莉花ハイ ・レモンハイ 各 ¥420</p>	<h2>WINE</h2> <p>ワイン</p> <p>・グラスワイン 赤・白 ¥450 ・デキャンタ 赤・白 ¥1980</p>
<h2>SHOCHU</h2> <p>焼酎</p> <p>・[芋]白波 ・[麦]二階堂 ・[米]杜人 各 ¥420</p>	<h2>BOTTLE WINE</h2> <p>ボトルワイン</p> <p>エミリアン [オーガニックワイン] メルロー カベルネソーヴィニオン シャルドネ ソーヴィニオン 各 ¥2580</p>
<h2>PLUM LIQUOR</h2> <p>梅酒</p> <p>・焙煎樽仕込み梅酒 ・手摘み完熟梅酒 各 ¥450</p>	<h2>WHISKY</h2> <p>ウイスキー</p> <p>ジャックダニエル ¥530 山崎 ¥900 白州 ¥900 知多 ¥900 マッカラン12年 ¥900 ラフロイグ12年 ¥900</p>
<h2>VERUMOTTO</h2> <p>ヴェルモット</p> <p>・チンザノロッソ ・チンザノドライ ・チンザノピアンコ 各 ¥450</p>	<p>※価格は全て1shot分です。 別々の場合は全て¥100にて承ります。 ※メニューにないものも御座いますので 従業員にお尋ね下さい。</p> 



Global Market Outlook

五十嵐レポート

日本版ステewardシップ・コードの受入れ

責任ある機関投資家として、適切に受託者責任を果たすため、「責任ある機関投資家」の指針則「日本版ステewardシップ・コード」を受け入れます。

[「日本版ステewardシップ・コード」各原則への対応方針](#)

---

お知らせ ▶ 一覧はコチラ

- ▶ 2018年2月6日 [「Global Market Outlook」を更新しました。](#)
- ▶ 2018年1月31日 [「五十嵐レポート」を更新しました。](#)
- ▶ 2017年8月30日 [「日本版ステewardシップ・コードの受入れ」ページを更新しました。](#)
- ▶ 2017年8月30日 [「2016年のステewardシップ活動について」を更新しました。](#)

- [デリバティブ取引に係るリスク管理方法について\[1.24kb\]](#)
- ▶ [証券取引等監視委員会<情報提供窓口>](#)
- [金融犯罪についてのご注意\[1.18kb\]](#)
- [苦情処理措置及び紛争解決措置について\[1.34kb\]](#)

**会社情報**

- ・ ご挨拶
- ・ 会社概要
- ・ 企業理念
- ・ 組織図
- ・ 運用資産情報
- ・ 会社の公告

**当社の運用について**

- ・ 運用哲学
- ・ 運用体制
- ・ 運用商品ラインナップ
- ・ 議決権行使の基本方針
- ・ 日本版ステewardシップ・コードの受入れ

**マーケットレポート**

- ・ Global Market Outlook
- ・ 五十嵐レポート

**その他**

- ・ 個人情報保護方針
- ・ 勤労方針
- ・ 本サイトのご利用にあたって
- ・ サイトマップ

**お知らせ**

**採用情報**

**お問い合わせ**

三菱UFJフィナンシャルグループ

三菱UFJ信託銀行

三菱東京UFJ銀行

三菱UFJリサーチ&コンサルティング

三菱UFJ国際投信

MU投資顧問株式会社  
 金融商品取引業者 関東財務局長(金商)第313号  
 一般社団法人日本投資顧問業協会会員/一般社団法人投資信託協会会員

Copyright © MU Investments Co., Ltd.





**SALE**  
お買い得なセール情報

野上神仏具店  
**ONLINE SHOP**  
楽天市場 YAHOO! ショッピング

COLET//I'm  
9F  
現代仏壇とお香のお店  
雅堂のがみ

**News** お知らせ

- 2016.12.01 [新商品のご案内](#)
- 2016.12.01 [〇〇〇が入荷いたしました!](#)
- 2016.12.01 [セール開催決定](#)
- 2016.12.01 [新商品のご案内](#)
- 2016.12.01 [〇〇〇が入荷いたしました!](#)

お葬儀のことなら 創業明治28年  
有限会社 中村組葬儀社

お墓のことなら  
株式会社 長田石材工業

小倉魚町の得するまちのゼミナール  
**うおせみ**

**魚町銀天街**  
UOMACHI GINTENGAJI

<ul style="list-style-type: none"> <li>▶ 会社概要</li> <li>▶ 仏壇</li> <li>▶ 仏具</li> <li>▶ お悩み相談</li> <li>▶ 店舗案内</li> </ul>	<p>〈お客様ご相談窓口〉 仏壇・仏具の事など お気軽にご相談ください。</p> <p><b>0120-87-8005</b> 営業時間 10:00~19:00</p>	<p>野上神仏具店 〒802-0006 北九州市小倉北区魚町2-2-11 TEL 093-521-1005 FAX 093-521-1189 営業時間 10:00 ~ 19:00</p>	
---	--	---	--



## STORE INFO

実店舗のご案内



2000年春にOPENし、店舗広げ、取り扱いアイテムも多くなり、  
着々と成長続けている“MOVE”です。  
店頭では、専門の担当スタッフが専門店ならではの  
アフターフォローを行い、お客様のご満足いただける商品をご  
納得行くまで、対応をさせていただきます。



### MOVE / 戸田本店

MOVEは“対面販売”しっかりと行う事でスタッフ自身も成長し続ける様、努力しております。店内はウツが調でどこか落ち着く雰囲気のあるお店です。10台以上置ける駐車場も完備。購入した際の荷物の積み降しも無料です。売り場面積もPROSHOPとしては国内最大級で、展示商品も数知れず、かなり迫力のあるお店です。

【店舗情報】  
〒335-0024 埼玉県戸田南郷5-10-17  
TEL:048-449-7373 / FAX:048-449-7374  
OPEN 11:00 - CLOSE 20:00 / 年末年始を除き年中無休  
JR埼京線「戸田」駅より徒歩30分 / 駐車場あり



2015

有限会社MOVE様

スポーツショップWEBデザイン

補足:楽天&Yahooサイトも制作・保守管理(2016年終了)







商品一覧 ▼	プリント方法	制作の流れ	料金表	よくある質問	お客様の声	地図	facebook	Instagram
--------	--------	-------	-----	--------	-------	----	----------	-----------

- Tシャツ
- ポロシャツ
- パーカー
- ブルゾン
- スウェット
- パンツ
- Baby kids
- キャップ
- タオル
- エプロン
- バッグ
- シャツ
- ハッピー・イベント
- スポーツ

人気商品

人気商品		シーン別	
 T-shirt	 Polo-shirt	 Restaurant	 Event
Tシャツ	ポロシャツ	飲食店	イベント・祭り
 Sweat	 Others	 Circle	 Present
スウェット	その他	サークル	プレゼント







クライアントの課題解決に向け、  
「コンテンツ開発+実施9アイテム」の形で最適プランを提案する。



生活者・メディアを動かすための  
コンテンツ開発をはじめ、  
個々のPR活動ハワトに即する  
までトータルでサポート。

どういったコンテンツでどんな  
PRストーリーがクライアント  
にとって最適なのか、ベストな  
実施プランを提案。

用意された情報を基にメディア  
に持参するといった活動はお  
断りする。どんな場合でも、「必  
要なコンテンツを精査して活  
動」を決め事としている。



トップページ | 会社概要 | うちのPR | うちのメニュー | アクセス | 問い合わせ

Copyright(c)Nara-aqualabo corporation.All-right reserved.





ご案内 about



リーズナブルな料金で家庭的なサービスを提供、長期滞在に最適です。

JR戸畑駅から車で5分、スペースワールドから車で5分。

7月はくきのうみ花火大会 戸畑祇園があります。花火大会はお部屋からご覧いただけます。

駐車場有(無料) インターネット接続可

チェックイン 15:00 チェックアウト 11:00

ごあいさつ

ビジネスホテル千望荘のホームページにお越し頂き、ありがとうございます。

北九州市の発展を支えてきた工場群を目前に眼下には洞海湾を見渡すこの地に千望荘は40年あまり前に誕生しました。以来、「家庭に帰るように滞在して頂く」をモットーに営業してまいりました。

「いってらっしゃい」とお見送りして、「おかえりなさい」とお出迎えする。そしてお客様が「いってきます」とお出かけになり、「ただいま」と声を掛けてくださる。この日常の佇まいがお客様の日々の活力となりますように。旅先に在りて、充分に寛ぎ安心して宿泊していただけますように。そのように願いながら、全員が誠実に仕事に励むべく努めてまいります。

特別な仕掛けはありません。高台の小さなホテルです。静かな佇まいのホテルです。それに加えて、素晴らしい夜景は自然のプレゼントです。

「やあ、こんにちわ」とお出ましく下さい。



令官 恵理子

Reikan Eriko  
代表取締役

近隣施設ご案内



お部屋の料金 price

宿泊プラン一覧

予約照会・キャンセル

格安航空券付 宿泊プラン

洋室



シングル 2部屋  
ツイン 3部屋

和室・和洋室



6~8畳 9部屋

● シングル ¥4,300

● シングル朝食付 ¥4,700

● シングル2食付 ¥5,800

日曜夕食なし(その場合朝食付プランに変更)

● ツイン ¥7,400

● シングル ¥4,300

● シングル朝食付 ¥4,700

● シングル2食付 ¥5,800

日曜夕食なし(その場合朝食付プランに変更)

● ツイン ¥7,400

※いずれも税金・サービス料込みです。

※大広間も一部屋ございますので、ご入用の方は是非お申し付け下さい。

アメニティー・その他サービス

<input type="checkbox"/> お風呂	<input type="checkbox"/> 歯ブラシ	<input type="checkbox"/> シャンプー	<input type="checkbox"/> ドライヤー	<input type="checkbox"/> 洗濯機
<input type="checkbox"/> 温水洗浄トイレ	<input type="checkbox"/> 歯磨き粉	<input type="checkbox"/> リンス	<input checked="" type="checkbox"/> くし・ブラシ	<input type="checkbox"/> 浴衣・パジャマ
<input type="checkbox"/> テレビ	<input type="checkbox"/> ハンドソープ	<input type="checkbox"/> ボディーソープ	<input type="checkbox"/> パスタオル	<input type="checkbox"/> ハンドタオル

現地で利用可能なクレジットカード

JCB・VISA・マスター・AMEX

インターネット

無線LAN・Wi-Fi 全室完備(無料)

標準的なチェックイン時間

16:00~

標準的なチェックアウト時間

10:00~

駐車場(無料)

あり



長崎で採取した  
天然の四つ葉のクローバーを  
身につけやすい形にこだわり  
パワーポイント一発ずつ  
丁寧に閉じ込めました。



二年連続世界遺産登録に向けて  
パワーポイントの展開から  
あなたに贈る  
最強のラッキーアイテム。

